PIXELIGHT
LED SCREEN DESIGN

MEDIAPRO 3.9 OUT

La solution facile d'installation Outdoor

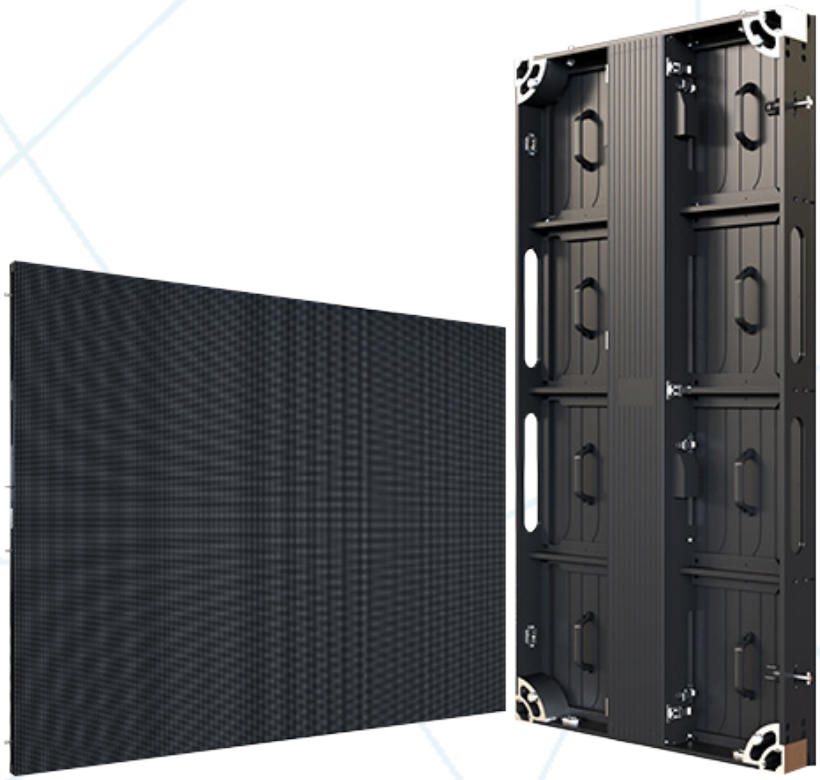

Super slim | Light weight | Easy installation | High definition | Low noise | Outdoor

Gamme FIX

Avantages

Installation portrait/paysage

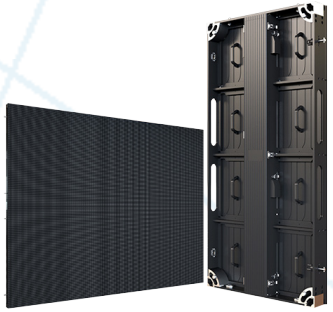

Avec une dimension de 500 x 1000 mm la gamme MEDIAPRO OUT peut-être installée en format portrait ou paysage afin de répondre aux besoins de différents scénarios.

Conception sans ventilateurs

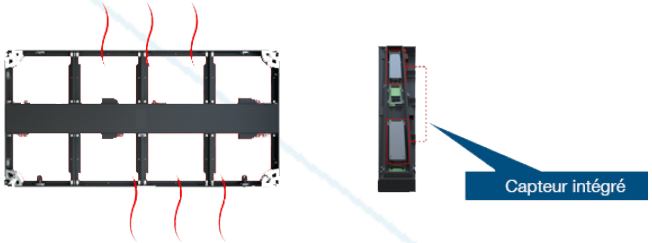

MEDIAPRO OUT est conçue avec une structure entièrement creuse et une grande zone de refroidissement, ce qui permet un refroidissement rapide. L'adhésif conducteur thermique attaché à l'alimentation est en contact avec le capot arrière pour accélérer le refroidissement dans l'armoire de commande.

Installation Facile

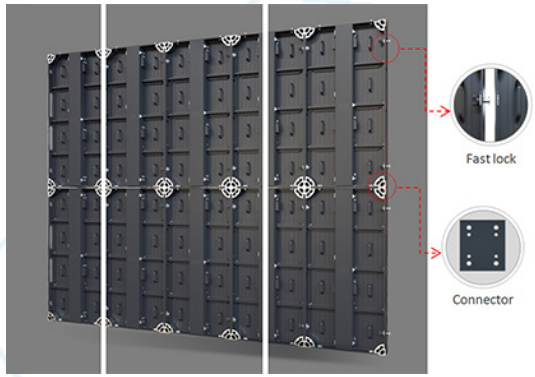

Grâce à ses verrous rapides gauche et droit entre les modules, MEDIAPRO OUT est facile d'intallation. Pour une installation frontale, l'installation rapide avec une goupille de suspension et le mode d'installation de la pièce de connexion et de la structure en acier sont facultatifs. L'installation arrière est livrée en standard avec les pièces de connexion du module, ainsi que les dessins structurels pour l'installation.

Applications

La gamme MEDIAPRO est préconisée pour une utilisation extérieure. Sa conception légère et facile d'entretien en fait un produit idéal pour les plateaux tv, studios d'enregistrements, salons, conférences.

PIXELIGHT - Visuall Group, reserves the right to modify product design, specifications, and parameters without further notice. Photos are used for illustration purpose only as products may differ from these photos.
All information has been carefully compiled. We do not accept any responsibility for any printing errors.
All rights reserved by PIXELIGHT - Visuall Group France.

PIXELIGHT
LED SCREEN DESIGN

Distribution pour l'Europe - VISUALL Group
Lille : 130 rue Racine - 59200 Tourcoing - FRANCE
Paris : Parc Monceau, 47 Boulevard de Courcelles, 75008 Paris

N° Vert 0 805 69 40 40
APPEL GRATUIT DEPUIS UN POSTE FIXE
contact@pixelight.fr
www.pixelight.fr

Spécifications

Modéle	Unité	MEDIAPRO 3.9 OUT
Pitch	-	3.9
Type de LED	-	SMD 1921
Luminosité	nits	5000
Taille du module	mm	250 x 250
Taille de la dalle	mm	500 x 1000
Résolution par module	pix/module	128x64
Densité pix	m2	65536
Fréquence de rafraîchissement	Hz	>9600 Hz
Puissance MOY/MAX	W/m²	200/600
Matériel	-	Aluminium
Angle de vue		150/110°
Protection	-	IP65/40
Poids	Kg	16
Drive Mode	-	1/16 Scan
Température	°C	-
Source de courant	V	AC 110~240
Durée de vie	H	>100 000

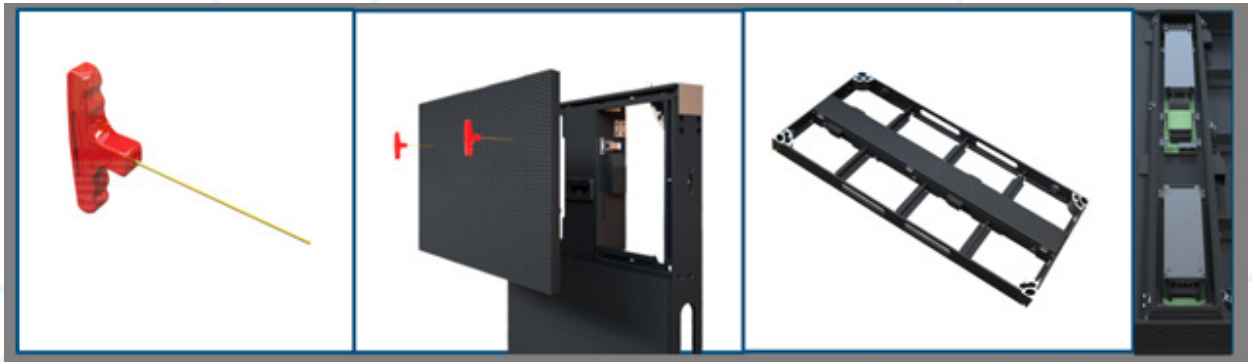

Hex wrench | Remove the module | Unlock the front panel lock of the control box and remove the front cover

PIXELIGHT - Visuall Group, reserves the right to modify product design, specifications, and parameters without further notice. Photos are used for illustration purpose only as products may differ from these photos.
All information has been carefully compiled. We do not accept any responsibility for any printing errors.
All rights reserved by PIXELIGHT - Visuall Group France.